

DATI INDIVIDUAZIONE FABBRICATO		NORMATIVA VIGENTE	
CHIESA DI S.MARIA DELLA PACE (già Chiesa del Carmine)			
Fr. princip.: Corso Mazzini		categoria d'intervento PRG (81):	A1
Fronte retro:	N.civ.:	edificio tutelato ai sensi della D.Lgs. 42/04	<input checked="" type="checkbox"/>
Fr. lat.: Corso Mazzini	N.civ.:	Cat. d'intervento del fabb. (L.R.31/2002):	Rest. Scient.
Rif.catastali: foglio n. 72	Map.: D (V)	Rif.scheda ornato: n.prot. -- / anno 1887	

DESCRIZIONE STORICA:

La sua costruzione ebbe inizio nel 1704 e fu ultimata solo nel 1759. Nel 1671 infatti venne demolita la rocca di Bagnacavallo ed in quella zona più tardi venne costruita la chiesa con una piazzetta prospiciente (Largo del Carmine). Nel 1759, dalla vecchia chiesa dei Carmelitani, posta fuori Porta Superiore, a circa un chilometro sulla strada per Faenza, venne portata nella nuova, l'immagine di S. Maria della Pace.

DESCRIZIONE MORFOLOGICA:

La chiesa è ad un'unica navata con volta a botte e abside semicircolare. Lateralmente si aprono tre cappelle su ciascuno dei due lati, con arcate a tutto sesto su piante rettangolari.

FINITURE ESTERNE:

La facciata, in mattoni a vista, è in stile barocco con qualche elemento di trasformazione neoclassica (zoccolo in arenaria gialla). Racchiude ai lati due nicchie semicircolari che conservano tracce di affreschi. Porta in legno verniciato; tetto con manto di copertura in coppi. L'ingresso principale è evidenziato da un portale con lesene e timpano.

(Vedi scheda 10 Convento del Carmine)

CATEGORIE D'INTERVENTO

- ☒ **RESTAURO**
- ☐ **RESTAURO E RISANAMENTO CONSERVATIVO**
- ☐ **RIPRISTINO TIPOLOGICO**
- ☐ **RISTRUTTURAZIONE**
- ☐ **DEMOLIZIONE**

PRESCRIZIONI : F.L.: sostituzione degli avvolgibili metallici	INDICAZIONI: Eliminazione delle bachehe sul fronte laterale
---	---

RILIEVO FOTOGRAFICO

Corso Mazzini
Chiesa del Carmine



Particolari



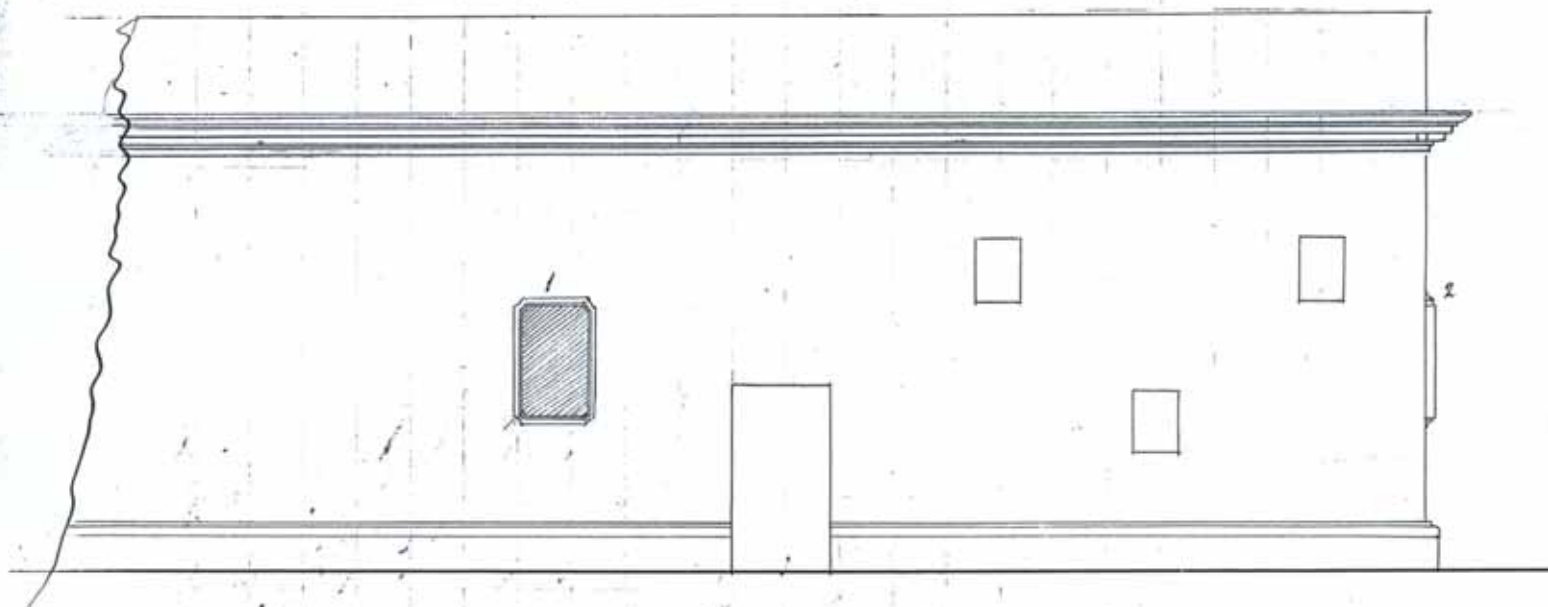

osservazioni - La lunghezza totale della presente facciata è di m. 34 compreso il prolungamento, sul quale non
 lavorai né vani, né sporgenti -

Scala di metri sul rapporto di 1 a 100



Onorevole Commissione d'Onori
di Bogliavento

Desiderando il sottoscritto di far costruire nell'interno della Chiesa di S.^{ta} Maria della Pace, una nicchia, gli occorrerebbe, per acquistare spazio, di fare una sporgenza di 15 centimetri nel muro laterale che guarda sul Corto Maggiori; come ai N.^{ri} 1 e 2 dell'unito disegno.

Ha perciò istanza a Vostra Onorevole Commissione per l'opportuno permesso -
grazioso di essere esaudito, anticipando
più ovi ringraziamenti.
Bogliavento 27 del 1884

Des. Loro

D. Ferdinando Amelio Canale

Alla Commissione d'Onori